

# Sultaniyegâh Şarkı

(Bahçemde çemen gözlerinin rengine benzer)

♩ = 54

Usûl: Aksak

Güfte: Yasin Hatipoğlu

Beste: Yılmaz Karakoyunlu

Aranâğme.....

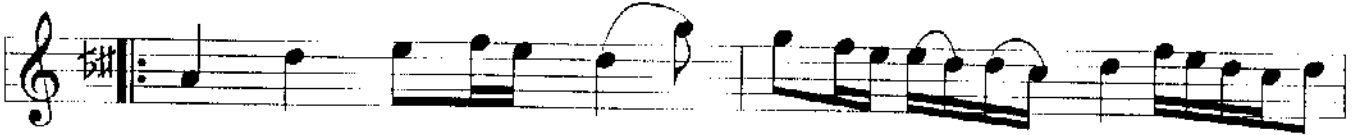

Bah çem de çe men..... göz..... le ri nin (Saz.....)

ren..... gi ne ben..... zer (Saz.....) gi ne ben..... zer (Saz.....)

① Em..... sal gö re mem hüs..... nü ne yok.....  
② Nab..... zım bi le sey rin..... de ki â.....

den..... gi ne ben..... zer (Saz.....) gi ne ben..... zer (Saz.....)  
hen..... gi ne ben..... zer (Saz.....) gi ne ben..... zer (Saz.....)

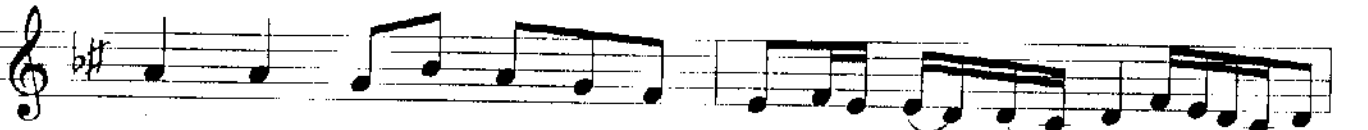

Kal bim sa na ram..... ol..... du gü zel (Saz.....)

## Sultaniyegâh Şarkının Devamı: 2

rû..... hu ma gir..... din (Saz.....)

Kal bim sa na ram..... ol..... du gü zel (Saz.....)

rû..... hu ma gir..... din (Saz.....)

(Karar....)

gi ne ben..... zer.

### Sultaniyegâh Şarkı

### YAYINLANIR

Bahçemde çemen gözlerinin rengine benzer.  
Emsal göremem hüsnüne; yok, dengine benzer.  
Kalbim sana râm oldu güzel, rûhuma girdin;  
Nabzım bile seyrindeki âhengine benzer.

Vezin: Mefûlû / Mefâîlû / Mefâîlû / Feûlûn